

Diamant

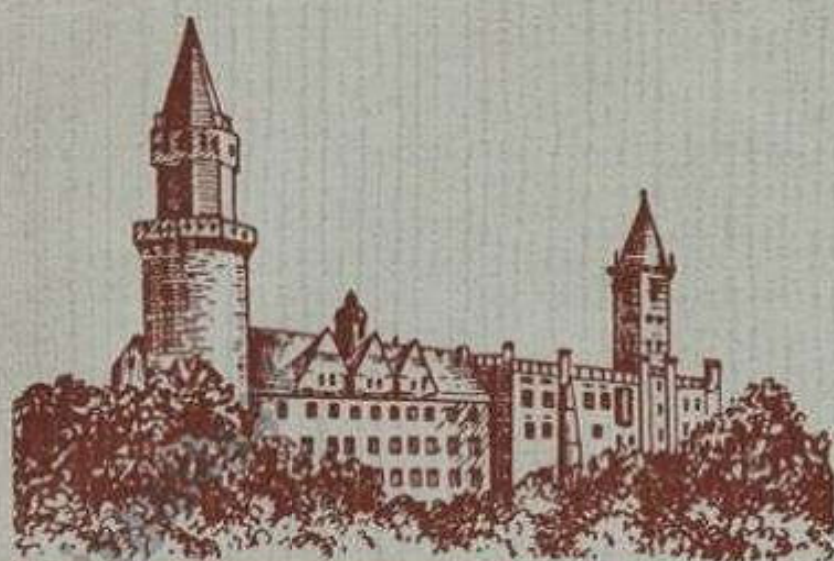

Puppenwagen-Katalog

1938

Rudolf Mummert

Kinderwagen- und Holzwaren-Fabrik Kommandit-Ges.
Vernickelungs- u. Verchromungsanstalt

Liegnitz

Grünthalerstraße 2a / Schließfach 6 / Fernruf 2143

Rudolf Mummert

Kinderwagen- und Holzwaren-Fabrik / Kom.-Ges.
Vernickelungs- und Verchromungsanstalt

Liegnitz

Puppenwagen-Katalog 1938

Zu dem vorliegenden Katalog nachstehende Erläuterungen:

Farben:

Sämtliche Puppen- und Wochenendwagen sind in folgenden Farben lieferbar:

weiß	elfenbein	sand	hellblau	
hellgrau	lindgrün	bordo	mokka	tuchblau

Puppenwagen in weiß gegen Mehrberechnung.

Verdeckfutter

können in Kunstseide in folgenden Farben geliefert werden:

elfenbein	lachs	rosa	hellblau	seegrün
-----------	-------	------	----------	---------

Mit geblumten Mustern in

seegrün	lachs	weiß	hellblau
---------	-------	------	----------

Mit Ledertuch in

weiß	hellgrün	elfenbein
------	----------	-----------

Wird bei Auftragserteilung keine Farbe angegeben, erfolgt Lieferung nach unserer Wahl.

Garnierungen:

Die Puppenwagen werden alle mit moderner Garnitur ohne jeglichen Aufpreis geliefert.

Gestelle

falls nicht anders gewünscht, elfenbein emailliert.

Bezeichnung der Gestellarten:

H = Hängefedergestell

MR = Hängefedergestell mit Mittelriemen

R = Sechstriemenfedergestell mit Schnallen

Bezeichnung der Räder:

Gummiräder mit 11 mm Gummi

Tangenträder, vernickelte Naben und Speichen, mit 11 oder 14 mm Gummi

Tangenträder, vernickelte Naben und Speichen, mit 13 mm Felge und 20 mm Geländereifen.



Nr. 309

Kasten mit moderner Pressung, innen elfenbein lackiert, mit Ledertuchstreifen

Fünfbügelverdeck angeschraubt, mit Ledertuchbezug und Garnierung, vernickelten Sturmstangen

Vernickelter Schieber mit elfenbein cell. Griff

H-Gestell elfenbein emailliert

18 er Gummiräder mit 11 mm Gummi

Kastenlänge 40 cm

Gewicht ca. 5,5 kg



Nr. 310

Kasten mit moderner Pressung, innen elfenbein lackiert, mit Ledertuchstreifen

Fünfbügelverdeck angeschraubt, mit Ledertuchbezug und Garnierung, vernickelten Sturmstangen

Vernickelter Schieber mit elfenbein cell. Griff

H-Gestell elfenbein emailliert

18 er Gummiräder mit 11 mm Gummi

Kastenlänge 45 cm

Gewicht ca. 6 kg



Nr. 311

Kasten gewölbt mit moderner Pressung, innen elfenbein lackiert, mit Ledertuchstreifen

Fünfbügelverdeck angeschraubt, mit Ledertuchbezug und Garnierung, vernickelten Sturmstangen

Vernickelter Schieber mit elfenbein cell. Griff

H- oder MR-Gestell elfenbein emailliert

18 er vernickelte Tangenträder mit 11 mm Gummi

Kastenlänge 50 cm

Gewicht ca. 7 kg

Nr. 312

Kasten gewölbt mit moderner Pressung, innen elfenbein lackiert, mit Ledertuchstreifen

Fünfbügelverdeck angeschraubt, mit Ledertuchbezug und Garnierung, vernickelten Sturmstangen

Vernickelter Schieber mit elfenbein cell. Griff

H- oder MR-Gestell elfenbein emailliert

18 er vernickelte Tangenträder mit 11 oder 14 mm Gummi

Kastenlänge 50 cm Gewicht ca. 7,5 kg



Nr. 312a

Kasten zweifarbig, Ausführung sonst wie oben

Nr. 313

Kasten gewölbt mit moderner Pressung, innen elfenbein lackiert, mit Ledertuchstreifen

Fünfbügelverdeck angeschraubt, mit Ledertuchbezug und Garnierung, vernickelten Sturmstangen

Vernickelter Schieber mit elfenbein cell. Griff

H- oder MR-Gestell elfenbein emailliert

18 er vernickelte Tangenträder mit 11 oder 14 mm Gummi oder

R-Gestell elfenbein emailliert

18 er vernickelte Tangenträder mit 20 mm Geländereifen und 10 mm Achsen

Kastenlänge 55 cm Gewicht ca. 8 kg



Nr. 313a

Kasten zweifarbig, Ausführung sonst wie oben

Nr. 314

Kasten gewölbt mit moderner Pressung, innen elfenbein lackiert, mit Ledertuchstreifen

Fünfbügelverdeck angeschraubt, mit Ledertuchbezug und Garnierung, vernickelten Sturmstangen

Vernickelter Schieber mit elfenbein cell. Griff

H- oder MR-Gestell elfenbein emailliert

18 er vernickelte Tangenträder mit 11 oder 14 mm Gummi oder

R-Gestell elfenbein emailliert

18 er vernickelte Tangenträder mit 20 mm Geländereifen und 10 mm Achsen

Kastenlänge 55 cm Gewicht 8,5 kg



Nr. 314a

Kasten zweifarbig, Ausführung sonst wie oben

Auf Wunsch gegen Mehrpreis: Gefütterte Verdecke Polsterrand



Nr. 315

Kasten gewölbt mit moderner Pressung, innen elfenbein lackiert, mit Ledertuchstreifen
Fünfbügelverdeck angeschraubt, mit Ledertuchbezug und Garnierung, vernickelten Sturmstangen
Vernickelter Rohrschieber mit elfenbein cell. Griff
H- oder MR-Gestell elfenbein emailliert
18 er vernickelte Tangenträder mit 11 oder 14 mm Gummi o d e r
R-Gestell elfenbein emailliert
18 er vernickelte Tangenträder und 20 mm Geländereifen o d e r
ausgestanzte Scheibenräder mit vern. Blendkappe und 20 mm Geländereifen
Kastenlänge 60 cm Gewicht ca. 9 kg

Nr. 315a

Kasten zweifarbig, Ausführung sonst wie oben



Nr. 316

Kasten gewölbt mit moderner Pressung, innen elfenbein lackiert, mit Ledertuchstreifen
Fünfbügelverdeck angeschraubt, mit Ledertuchbezug und Garnierung, vernickelten Sturmstangen
Vernickelter Rohrschieber mit elfenbein cell. Griff
H- oder MR-Gestell elfenbein emailliert
18 er vernickelte Tangenträder mit 11 oder 14 mm Gummi o d e r
R-Gestell elfenbein emailliert
18 er vernickelte Tangenträder und 20 mm Geländereifen o d e r
ausgestanzte Scheibenräder mit vern. Blendkappe und 20 mm Geländereifen
Kastenlänge 60 cm Gewicht ca. 9 kg

Nr. 316a

Kasten zweifarbig, Ausführung sonst wie oben



Nr. 318

Gewölbter Korb aus Peddigrohrschienen, elfenbein lackiert
Ledertuchausschlag elfenbein mit Ledertuch bezogenem Rand
Fünfbügelverdeck angeschraubt, mit Ledertuchbezug und Garnierung, vernickelten Sturmstangen
Vernickelter Schieber mit elfenbein cell. Griff
H- oder MR-Gestell elfenbein emailliert
18 er vernickelte Tangenträder mit 11 oder 14 mm Gummi o d e r
R-Gestell elfenbein emailliert
18 er vernickelte Tangenträder und 20 mm Geländereifen, 10 mm Achsen
Kastenlänge 55 cm Gewicht ca. 7,5 kg
Auf Wunsch gegen Mehrpreis: Gefütterte Verdecke Polsterrand

Nr. 319

Gewölbter Korb aus Peddigrundrohr, elfenbein lackiert

Ledertuchausschlag elfenbein

Fünfbügelverdeck angeschraubt, mit Ledertuchbezug und Garnierung, vernickelten Sturmstangen

Vernickelter Schieber mit elfenbein cell. Griff

H- oder MR-Gestell elfenbein emailliert

18 er vernickelte Tangenträder mit 11 oder 14 mm Gummi o d e r

R-Gestell elfenbein emailliert

18 er vernickelte Tangenträder und 20 mm Geländereifen und 10 mm Achsen

Kastenlänge 55 cm

Gewicht ca. 7,5 kg



Nr. 320

Gewölbter Korb aus Peddigrohrschienen, elfenbein lackiert

Ledertuchausschlag elfenbein mit Ledertuch bezogenem Rand

Fünfbügelverdeck angeschraubt, mit Ledertuchbezug und Garnierung, vernickelten Sturmstangen

Vernickelter Rohrschieber mit elfenbein cell. Griff

H- oder MR-Gestell elfenbein emailliert

18 er vernickelte Tangenträder mit 11 oder 14 mm Gummi o d e r

R-Gestell elfenbein emailliert

18 er vernickelte Tangenträder und 20 mm Geländereifen o d e r

ausgestanzte Scheibenräder mit vern. Blendkappen und 20 mm Geländereifen

Kastenlänge 60 cm

Gewicht ca. 8,5 kg



Nr. 321

Gewölbter Korb aus Peddigrundrohr, elfenbein lackiert

Ledertuchausschlag elfenbein

Fünfbügelverdeck angeschraubt, mit Ledertuchbezug und Garnierung, vernickelten Sturmstangen

Vernickelter Rohrschieber mit elfenbein cell. Griff

H- oder MR-Gestell elfenbein emailliert

18 er vernickelte Tangenträder mit 11 oder 14 mm Gummi o d e r

R-Gestell elfenbein emailliert

18 er vernickelte Tangenträder und 20 mm Geländereifen o d e r

ausgestanzte Scheibenräder mit vern. Blendkappen und 20 mm Geländereifen

Kastenlänge 60 cm

Gewicht ca. 9 kg



Auf Wunsch gegen Mehrpreis: Gefütterte Verdecke
Polsterrand



Nr. 322

Gewölbter Korb aus Peddigrundrohr mit Wäschekasten, elfenbein lackiert
Ledertuchaus Schlag elfenbein
Korbverdeck mit Ledertuchfutter
Vernickelter Rohrschieber mit elfenbein cell. Griff
R-Gestell elfenbein emailliert
18 er vernickelte Tangenträder und 20 mm Geländereifen o d e r
ausgestanzte Scheibenträder mit vern. Blendkappen und 20 mm Geländereifen
Kastenlänge 60 cm Gewicht ca. 9,5 kg



Wochenendwagen

Nr. 800

Von beiden Seiten fahrbar
Geschlossener doppelter Seitenausschlag
Sitz und Rückenlehne gepolstert
Schutzgurt, Rückenlehne und Fußtritt verstellbar
kurzer Stahlrohrschieber vernickelt mit elfenbein cell. Griff
Gestell elfenbein emailliert
Gummiräder mit 11 mm Gummireifen
Gewicht ca. 6 kg



Nr. 801

Von beiden Seiten fahrbar
Geschlossener doppelter Seitenausschlag
Sitz und Rückenlehne gepolstert
Schutzgurt, Rückenlehne und Fußtritt verstellbar
kurzer Stahlrohrschieber vernickelt mit elfenbein cell. Griff
R-Gestell elfenbein emailliert
Gummiräder mit 11 mm Gummireifen
Gewicht ca. 7 kg

Nr. 905

Von beiden Seiten fahrbar

Feste Seiten, innen und außen mit Ledertuch bezogen
Hohl gebogene Rückenlehne mit Ledertuchpolsterung,
Schutzgurt; Rückenlehne und Fußtritt verstellbar,
Oberteil starr

kurzer Stahlrohrschieber vernickelt mit elfenbein cell.
Griff

R-Gestell mit vernickelten Tangenträdern und 11 mm
Gummi

Gewicht ca. 8,5 kg



Nr. 905 P

Ausführung wie Nr. 905, jedoch mit Polsterrand wie
Abbildung

Nr. 906

Von beiden Seiten fahrbar

Geschlossener doppelter Seitenausschlag

Hohl gebogene Rückenlehne mit Ledertuchpolsterung,
Schutzgurt; Rückenlehne und Fußtritt verstellbar

Starres Oberteil mit Peddigrundrohr beflochten, elfen-
bein lackiert mit Nickelschiene als Armlehne

kurzer Stahlrohrschieber vernickelt mit elfenbein cell.
Griff

R-Gestell mit vernickelten Tangenträdern und 11 mm
Gummi

Gewicht ca. 8,5 kg



Nr. 907

Von beiden Seiten fahrbar

Geschlossener doppelter Seitenausschlag

Hohl gebogene Rückenlehne mit Ledertuchpolsterung,
Schutzgurt; Rückenlehne und Fußtritt verstellbar

Starres Oberteil mit Peddigrundrohr beflochten, elfen-
bein lackiert, mit Rohrwulst

Kurzer Stahlrohrschieber vernickelt mit elfenbein cell.
Griff

R-Gestell mit vernickelten Tangenträdern und 11 mm
Gummi

Gewicht ca. 8,5 kg



Nr. 907 a

wie vor, jedoch mit bunter Rohrwulst



Nr. 200

Höhe des Vorderrades ca. 28 cm
Höhe der Hinterräder ca. 20 cm
Sitzhöhe ca. 32 cm
Sitz aus Buchenholz hell lackiert, mit Zierlinien
Eisengestell schwarz emailliert
hochfein vernickelte Lenkvorrichtung mit schwarzen Griffen
vernickelte Achse mit Gummipedalen, rot lackierte Gummiräder
Gewicht ca. 5 kg

Nr. 201

Ausführung wie Nr. 200, jedoch größer
26/35 cm Gummiräder
Sitzhöhe 40 cm
Gewicht ca. 6 kg



Nr. 203

Rahmen lackiert, 45 cm lang
Ledersattel
Sitzhöhe verstellbar von 45 bis 52 cm
Gummiräder 26/35
Gewicht ca. 6 kg

Kinderstühlchen



Nr. 96

mit Schutzblech
Sitzhöhe 25 cm, roh und lackiert, Gewicht ca. 1,5 kg

Nr. 95

ohne Schutzblech
Sitzhöhe 25 cm, roh und lackiert, Gewicht ca. 1,5 kg

Nr. 80

mit halbrundem Sitz
nur geölt
Gewicht ca. 5 kg



Nr. 81a

mit eckigem Sitz
hell lackiert
mit buntem Bild und Spielkugeln
Gewicht ca. 7 kg



Nr. 81

wie Nr. 81a, jedoch ohne Rückenpolster

Nr. 82

mit eckigem Sitz
hell lackiert
mit buntem Bild und Spielkugeln
Gewicht ca. 7 kg



Nr. 82a

wie 82, jedoch mit Rückenpolster
wie bei Nr. 81a

Nr. 82 und 82a auch mit Klosetteinrichtung lieferbar



Nr. 50

Innenmaß 120×60 cm
Gewicht ca. 13 kg netto, verpackt ca. 16 kg
Schwenkbare 8 cm hohe vernickelte Metallscheibenräder mit Gummi-Einlage
Bodenrahmen verstellbar
Lieferbar: in natur, weiß oder elfenbein lackiert

Nr. 50a

wie Nr. 50, jedoch mit geschlossener Kopf- und Fußwand



Nr. 51

Innenmaß 140×70 cm
Gewicht ca. 27 kg netto, verpackt ca. 30 kg
Ein Seitenteil herunterklappbar, Bodenrahmen verstellbar
Lieferbar: in natur, weiß oder elfenbein lackiert

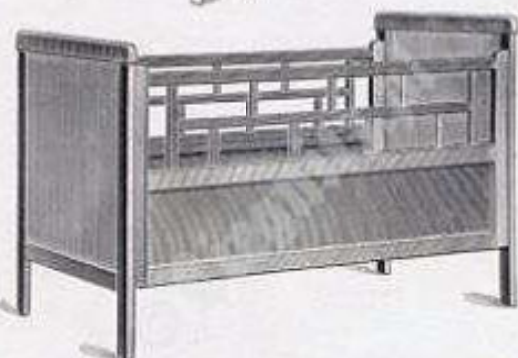

Nr. 52

Innenmaß 140×70 cm
Gewicht ca. 27 kg netto, verpackt ca. 30 kg
Ein Seitenteil herunterklappbar, Bodenrahmen verstellbar
Lieferbar: in natur, weiß oder elfenbein lackiert

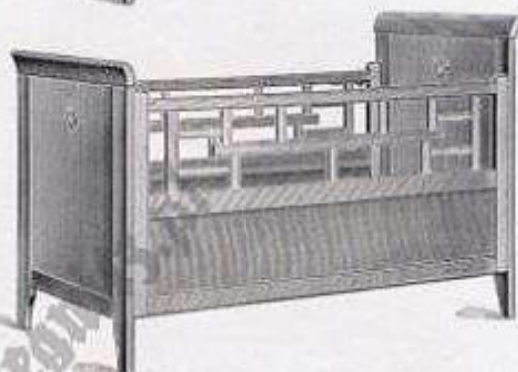

Nr. 53

Innenmaß 140×70 cm
Gewicht ca. 29 kg netto, verpackt ca. 32 kg
Ein Seitenteil herunterklappbar, Bodenrahmen verstellbar
Lieferbar: in natur, weiß oder elfenbein lackiert

Nr. 54

genau wie Nr. 53, nur mit senkrechten Stäben wie Nr. 51

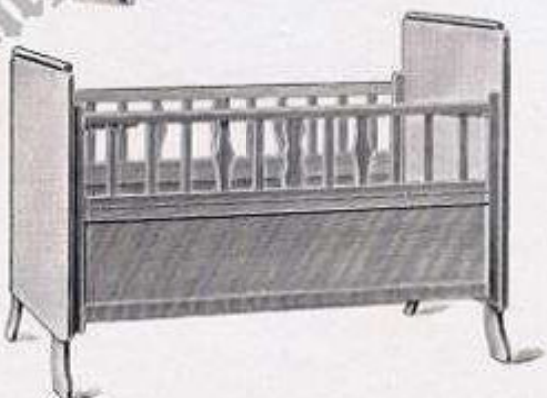

Nr. 55

Innenmaß 140×70 cm
Gewicht ca. 29 kg netto, verpackt ca. 32 kg
Ein Seitenteil herunterklappbar, Bodenrahmen verstellbar
Lieferbar: in weiß oder elfenbein lackiert

Seitenlänge 100×100 cm
 Höhe 51 cm
 Gewicht ca. 10 kg
 flach zusammenlegbar
 Lieferbar: in natur, weiß oder elfenbein
 lackiert



Leiter- und Kastenwagen

aus Buchenholz, Boden aus Weichholz, starke Felgenräder mit durchgehenden Blech- oder Gußbuchsen, geschweißte Reifen und Ziehhasen.

Lausitzer Leiterwagen

Nr.	Länge	Bodenbreite	Radhöhe	Tragkraft	Gewicht
10	70 cm	23 cm	30/35	75 kg	ca. 15 kg
11	80 ..	27 ..	35/40	100 18 ..
12	90 ..	30 ..	35/45	175 23 ..
13	100 ..	34 ..	40/50	225 28 ..

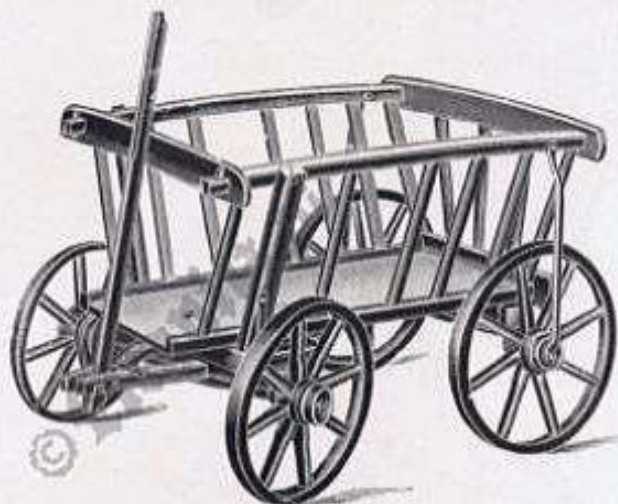

Kastenwagen

Nr.	Länge	Bodenbreite	Radhöhe	Tragkraft	Gewicht
15	70 cm	23 cm	30/35	75 kg	ca. 16 kg
16	80 ..	26 ..	35/40	100 20 ..
17	90 ..	31 ..	35/45	200 31 ..
18	100 ..	34 ..	40/50	225 37 ..

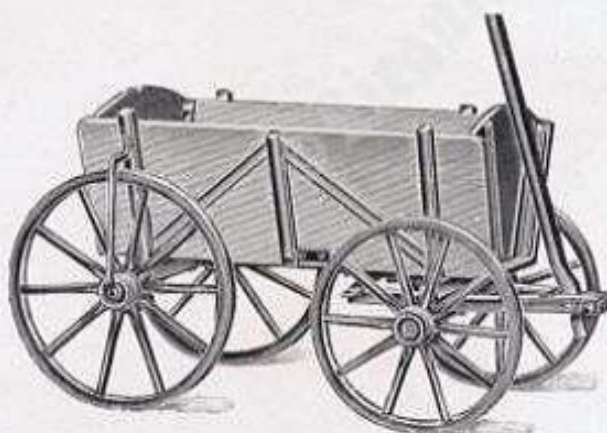

Diamant

Liegestühle

Zu benutzen als Stuhl, Ruhebett usw. Ohne lästigen Druck beim Liegen.

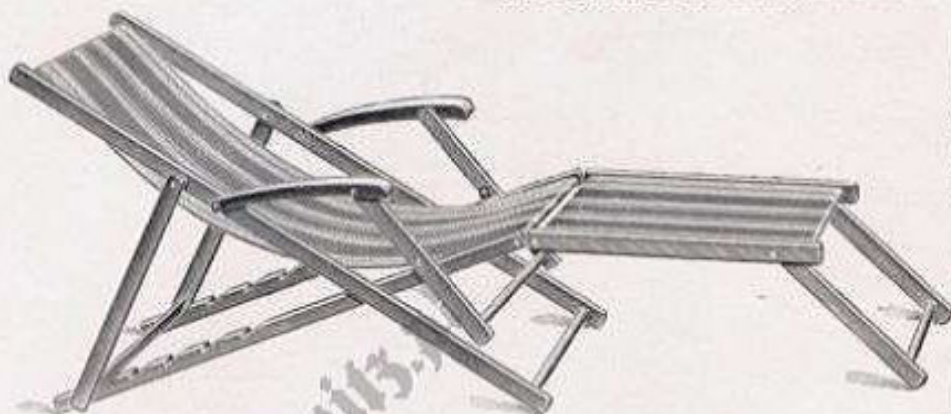

Nr. 1
aus kantigem, besten Buchenholz gefertigt, hell geölt, 135 cm lang, 57 cm breit, Holzstärke 35×25 mm.
Ohne Armlehne, ohne Fußbank
Gewicht ca. 4 kg

Nr. 2 wie vor, jedoch mit breiter Armlehne, ohne Fußbank
Gewicht ca. 4½ kg

Nr. 3 wie Nr. 1, jedoch mit breiter Armlehne und mit Fußbank (wie Abbildung) Gewicht ca. 7 kg

Versand gepackt: 2 Stück zusammengebunden



Nr. 4
ganz aus Buchenholz, nußbaumartig lackiert, mit doppelseitiger, vernickelter Stellvorrichtung und selbsttätiger Spreizvorrichtung
Doppelt breite Armlehnen
Bezug bis an die vordere Sitzkante
In 4 verschiedene Lagen mit Leichtigkeit verstellbar.
Gewicht ca. 10 kg

Nr. 5
Wie vor, jedoch Bezug durchlaufend bis zum Fußtritt
Gewicht ca. 10 kg
Wie nebenstehendes Bild

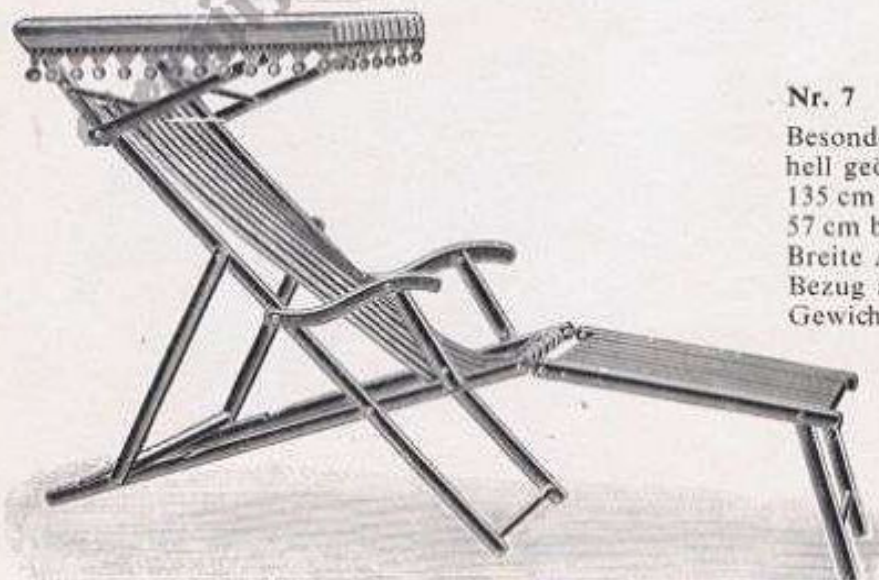

Nr. 7
Besonders starke Ausführung aus Buchenholz, hell geölt
135 cm lang
57 cm breit
Breite Armlehnen mit Fußstütze
Bezug aus Leinen gestreift mit Zeltdach
Gewicht ca. 9,5 kg

© Liegnitz.pl

© Liegnitz.pl

© Liegnitz.pl

© Liegnitz.pl

Liegnitz.pl

© Liegnitz.pl



Druck von Carl Seyffarth, Liegnitz